Informieren – Weiterentwickeln – Unterstützen

INNOVATIONSFÖRDERUNG FÜR OSTSCHWEIZER VERPACKUNGSUNTERNEHMEN

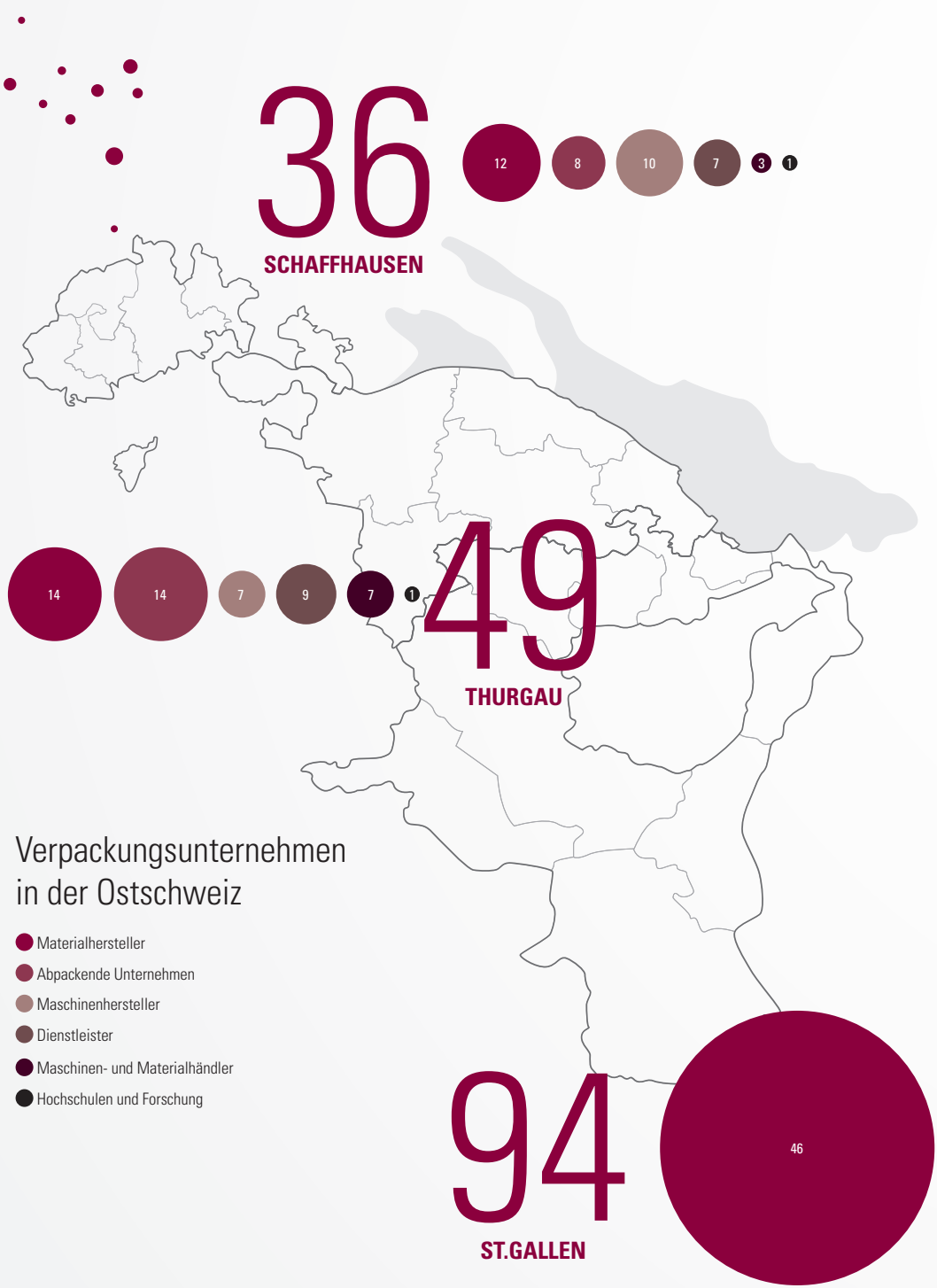

Verpackungsunternehmen in der Ostschweiz

- Materialhersteller
- Abpackende Unternehmen
- Maschinenhersteller
- Dienstleister
- Maschinen- und Materialhändler
- Hochschulen und Forschung

Zusammen entwickeln wir Neues

Die Innovationskraft eines Unternehmens zählt zu den bedeutendsten Wettbewerbsfaktoren – auch in der Verpackungsindustrie. Erfolg hat, wer regelmässig neue Produkte und Verfahren auf den Markt bringt und sich so von der Konkurrenz abhebt. Gerade für kleinere und mittlere Unternehmen ist es jedoch eine besondere Herausforderung, neue Technologien und Markttrends zu beobachten.

Innovation durch Vernetzung

Eine optimale Vernetzung kann helfen, Innovationschancen frühzeitig zu erkennen. Im Bodenseeraum existiert ein regelrechter Cluster von Unternehmen im Verpackungsbereich. Unser Ziel ist es, diese miteinander in Kontakt zu bringen.

Ihr Nutzen

INNO-PACK.NET bietet Ihrem Unternehmen zielgerichtete Innovationsförderung. Seien Sie an vorderster Front dabei, wenn neue Projekt- und Produktideen entstehen, in Fokusgruppen weiterentwickelt werden und schlussendlich Marktreife erlangen. Knüpfen Sie Kontakte in Industrie, Wissenschaft und Medienwelt und erweitern Sie damit Ihre Innovationsressourcen.

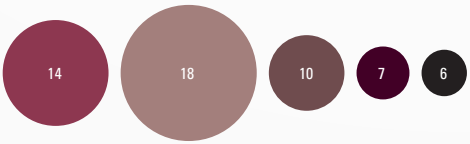

Veranstaltungen

Impulsveranstaltungen bieten mehrere Referate zu einem aktuellen Thema, welches breit abgedeckt wird und eine Betriebsbesichtigung. Neben den Hauptvorträgen gibt es auch Kurzbeiträge (Elevator Pitches), in welchen sich eine Firma ein konkretes Problem und Ihren Partnerbedarf beschreibt. Im Anschluss besteht die Möglichkeit in kleineren Gruppen mit den Experten vertieft zu sprechen.

Vertiefungsworkshops entstehen durch spezifische Bedürfnisse der Verpackungsindustrie z.B. als Resultat einer Impulsveranstaltung. Ziel ist es die relevanten Akteure zusammenzubringen, die sich vertieft mit einer Thematik auseinandersetzen wollen und dazu Partner benötigen.

Praxiszirkel werden eingerichtet, wenn nach Impulsveranstaltungen oder Vertiefungsworkshops zu einer definierten Thematik weiterhin Bedarf an längerfristigem Austausch besteht. Ziel ist sowohl Erfahrungsaustausch in der Branche als auch Erstellung einer Dokumentation, welche über die Zeit der Förderperiode hinaus von Wert ist (Praxisleitfaden, Best Practice Beschreibung, etc.).

Projekt- und Technologievermittlung

INNO-PACK.NET ist Anlaufstelle für konkrete Anfragen im Bereich Technologien und Technologievermittlung für Unternehmen. Wir vermitteln Kontakte zu Firmen, Hochschulen Verpackungs-Experten und zu Förderinstitutionen. Zudem beraten wir Sie beim Projekt-Enabling. Wenn Projekte in die Antragsphase übergehen, endet die Begleitung durch INNO-PACK.NET.

Kontakt

INNO-PACK.NET
c/o ITS Industrie- und
Technozentrum Schaffhausen
Freier Platz 10
CH-8200 Schaffhausen
Teil. +41 52 569 89 99
E-mail: info@inno-pack.net
www.inno-pack.net

Die von den Kantonen Thurgau, St.Gallen und Schaffhausen unterstützte Initiative INNO-PACK.NET vernetzt überregional Verpackungsexperten und wurde im Jahr 2014 ins Leben gerufen.

Unterstützt durch

Kanton St.Gallen

Thurgau

sh.ch

nrp
Neue Regionalpolitik